

RUA DO DIÁRIO

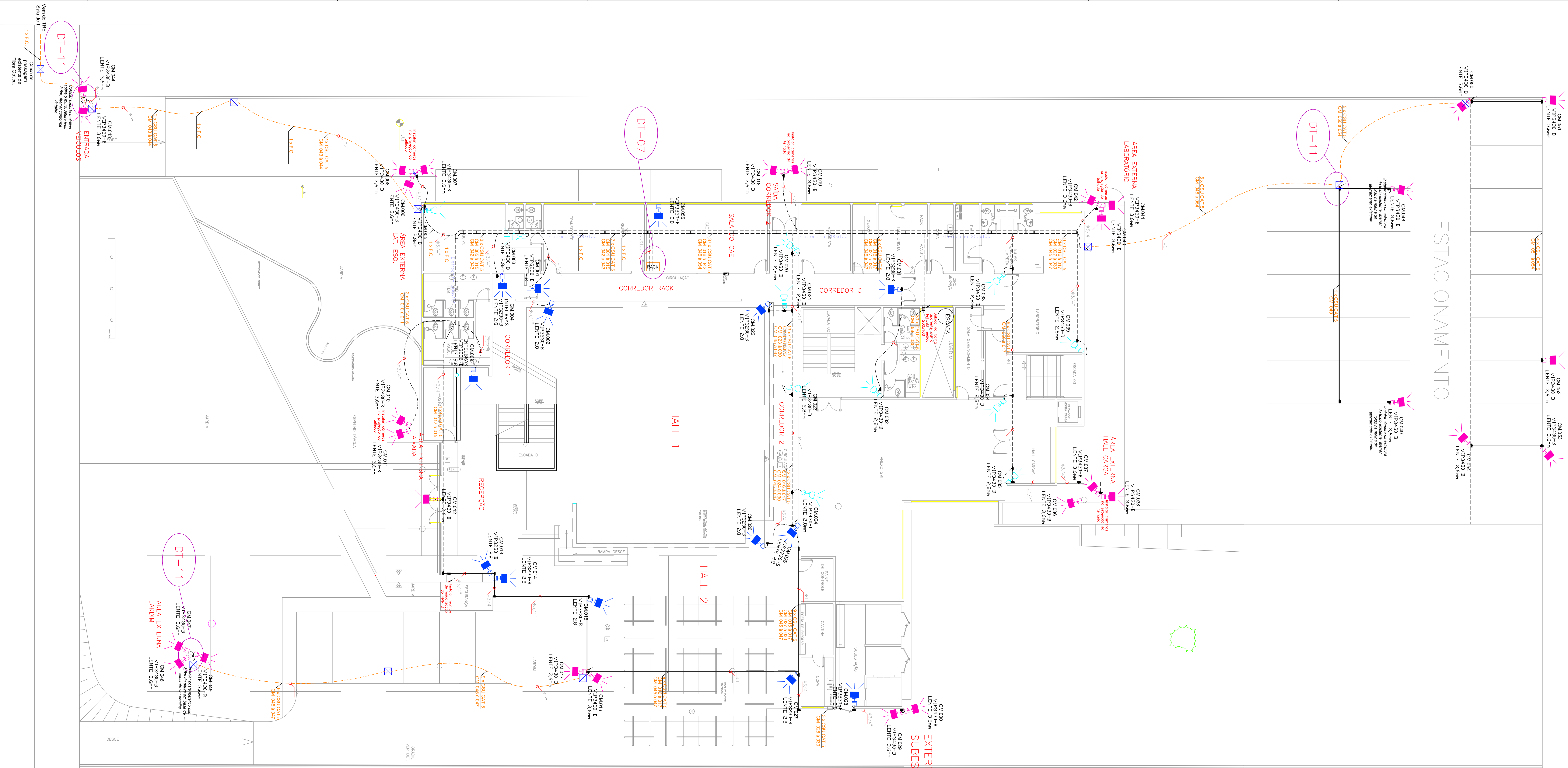

LEGENDA	
	RACK FECHADO DE 4U'S COM MÓDULO INTERNO DE 1U' (RACK DESTINADO PARA OS SWITCHES DOS SETORES)
	ELETRODUTO DE FERRO ZINCADO APARENTE
	ELETRODUTO DE FERRO ZINCADO EMBUTIDO EM FORRO DE GESSO
	ELETRODUTO DE PVC EMBUTIDO EM PISO OU PAREDE
	ELETROCALHA PERFURADA EMBUTIDA EM FORRO DE GESSO
	ELETRODUTO VERTICAL PARA SUBIDA DE CABOS
	ELETRODUTO VERTICAL PARA DESCIDA DE CABOS
	CÂMERAS DE MONITORAMENTO MODELO BULLET FULL HD VPI230-B LENTE 3.6mm
	CÂMERAS DE MONITORAMENTO MODELO BULLET FULL HD VPI340-B LENTE 3.6mm
	CÂMERAS DE MONITORAMENTO MODELO DOME FULL HD VPI340-O LENTE 3.6mm

NOTAS:

PARA LIGAÇÃO DAS CÂMERAS UTILIZAR PATCH CORD UTP CAT 5;

POSICIONAR CÂMERAS DE MODO A COBRIR A MAIOR ÁREA POSSÍVEL DO LOCAL;

UTILIZAR UM CONDULETE PARA CADA CÂMERA COM TOMADA RJ45;

UTILIZAR TUBULAÇÃO ZINCADA 3/4" PARA LANÇAMENTO DOS CIRCUITOS DE CFTV QUANDO NÃO HOUVER IDENTIFICAÇÃO NO PROJETO;

UTILIZAR CABO CAT 5 COM ALIMENTAÇÃO PoE VIA SWITCH;

INTERLIGAR POR FIBRA ÓPTICA COM O TRE POR TUBULAÇÃO EXISTENTE E PREVER CONVERSOR DE FIBRA ÓPTICA PARA O TRE;

COLOCAR COMPUTADOR DE ACESSO NA SALA DE SEGURANÇA DO TRE PARA ACESSO AOS NVR's DO FÓRUM;

COLOCAR COMPUTADOR DE ACESSO NA SALA DE RECEPÇÃO DO FÓRUM PARA ACESSO AO NVR DE CÂMERAS EXTERNAS;

Nº DO CÓDIGO DE VALIDAÇÃO:

REVISÃO: 00 DATA 07-05-2019

TÍTULO: CIRCUITO DE MONITORAMENTO FECHADO

ATIV./USO: ATENDIMENTO PÚBLICO

LOCAL: RUA DELEGADO JOSÉ ALFREDO HARDMAN N. 180 - JD. VERANEIO

ESCALA: 1:100

DATA: MAIO/2019

CONTEÚDO:

PLANTA BAIXA TERREO - CFTV

PRANCHA

01/04

AUTOR DO PROJETO

ENG. VINÍCIUS BOSSOLLAN ARCE
CREA-18983/D

PROPRIETÁRIO

APROVAÇÃO

ENG. RODRIGO LEONARDO DA ROS
CNPJ: 03.883.929/0001-02

TRIBUNAL REGIONAL ELEITORAL

DR

AV. RACHID NEDER 1049 - CAMPO GRANDE-MS
Tel: (67) 3025-1599